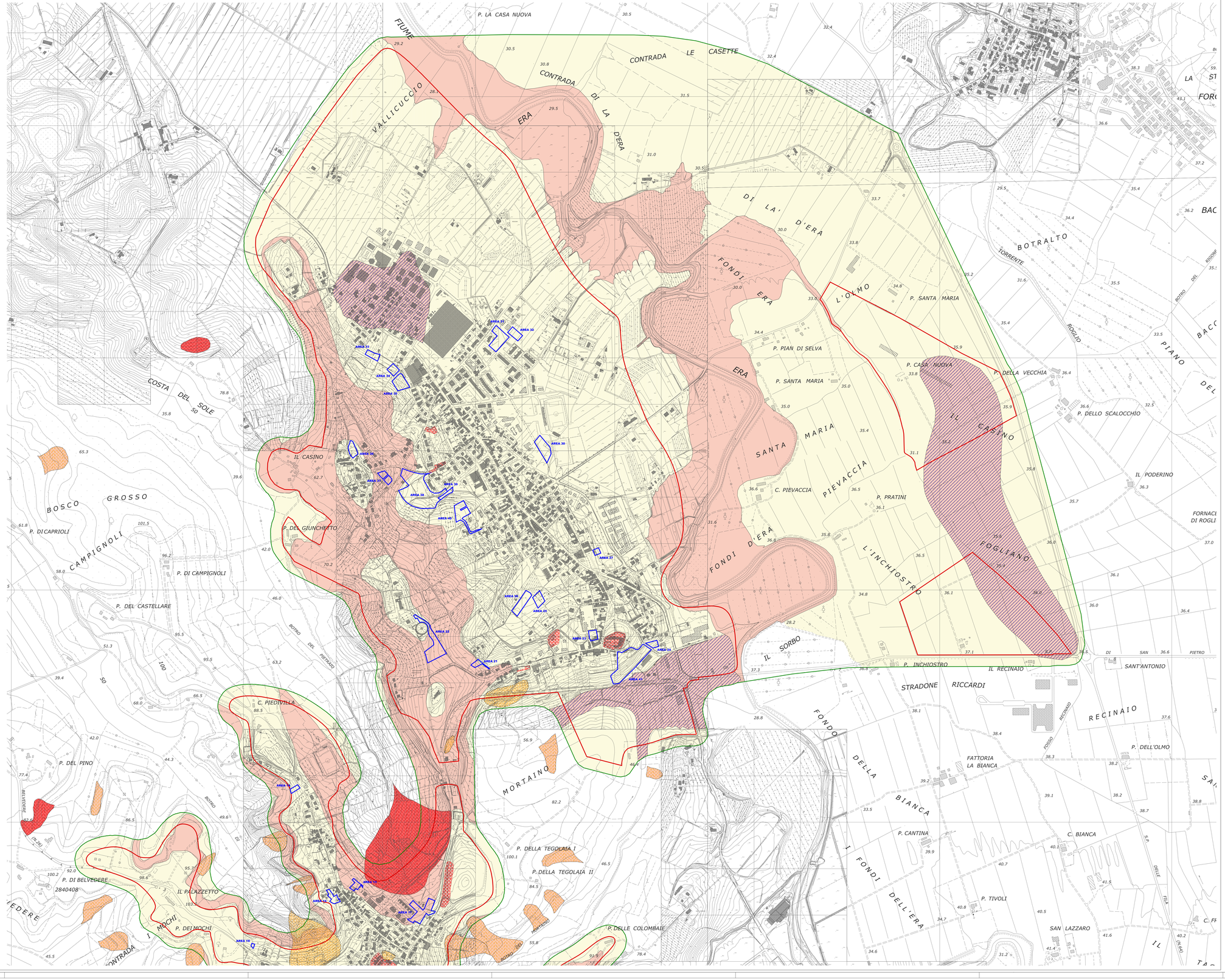

CLASSI DI PERICOLOSITA' SISMICA LOCALE AI SENSI DEL D.P.G.R. N°53/R/2011

S.4 - Pericolosità sismica locale molto elevata

Zone suscettibili di instabilità di versante attiva che potrebbero subire una accentuazione dovuta ad effetti dinamici quali possono verificarsi in occasione di eventi sismici.

S.3 - Pericolosità sismica locale elevata

Zone suscettibili di instabilità di versante quiescente che pertanto potrebbero subire una riattivazione dovuta ad effetti dinamici quali possono verificarsi in occasione di eventi sismici; alle zone con terreni di fondazione particolarmente scadenti che possono dar luogo a cedimenti diffusi; ai terreni suscettibili di liquefazione dinamica; alle zone in cui gli spessori dei depositi alluvionali attuali che giacciono al di sopra dei depositi del terrazzo delle Cerbaie sono compresi entro 20 metri ed alle zone di versante con pendenze maggiori di 15°.

S.2 - Pericolosità sismica locale media

Zone suscettibili di instabilità di versante inattiva e che pertanto potrebbero subire una riattivazione dovuta ad effetti dinamici quali possono verificarsi in occasione di eventi sismici; alle zone stabili suscettibili di amplificazioni locali che non rientrano tra quelle previste per la classe di pericolosità sismica S3.

S.1 - Pericolosità sismica locale bassa

Zone stabili caratterizzate dalla presenza di litotipi assimilabili al substrato rigido in affioramento con morfologia pianeggiante o poco inclinata e dove non si ritengono probabili fenomeni di amplificazione o instabilità indotta dalla sollecitazione sismica

AREE DI INTERESSE

- Aree di variante anno 2016 con riferimento scheda monografica
- Area di analisi della carta MOPS
- U.T.O.E.

RETINI TRASPARENTI

Elementi che comportano una fragilità gravitativa

- a) frana attiva
- b) frana quiescente
- c) frana inattiva
- Presenza di cavità sepolte

Aree potenzialmente liquefacibili

- Lenti sabbiose potenzialmente suscettibili di liquefazione.

COMUNE DI CAPANNOLI

REGOLAMENTO URBANISTICO

VARIANTE PER AGGIORNAMENTO QUINQUENNALE DEL REGOLAMENTO URBANISTICO

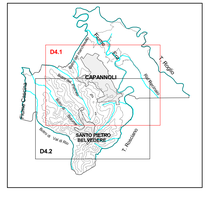

Aspetti urbanistici ed ambientali:

Prof. Ing.	*Giuseppe*	*IMBESI*	*Capogruppo e coordinatore*
Arch.	*Carlo*	*CARBONE*	*Urbanista*
Arch.	*Paolo*	*FRAMCALACCI*	*Urbanista*
Arch.	*Paola Nicoletta*	*IMBESI*	*Urbanista*

Procedimento di formazione e approvazione della variante:

Adozione: Delibera di C.C. n° 52 del 29/12/2016

Approvazione: Delibera di C.C. n°__ del _____

INDAGINI GEOLOGICHE DI SUPPORTO ALLA PIANIFICAZIONE DEL TERRITORIO COMUNALE

TAVOLA

D4.1

Variante 2016

CARTA DELLA PERICOLOSITA' SISMICA LOCALE ai sensi del D.P.G.R. 53/R/2011

Elaborato modificato a seguito accoglimento delle osservazioni/contributi

Scala 1:5.000

Gruppo di lavoro: Ufficio Urbanistica Comunale

Capogruppo: Arch. Maria Antonietta Vocino

Supporto per gli aspetti geologici:

Geol. Emilio Pistilli

Collaboratore Geol. Roberto Mattei

Geoprogetti *Studio Associato*

Supporto per gli aspetti idraulici

Ing. Jacopo Taccini